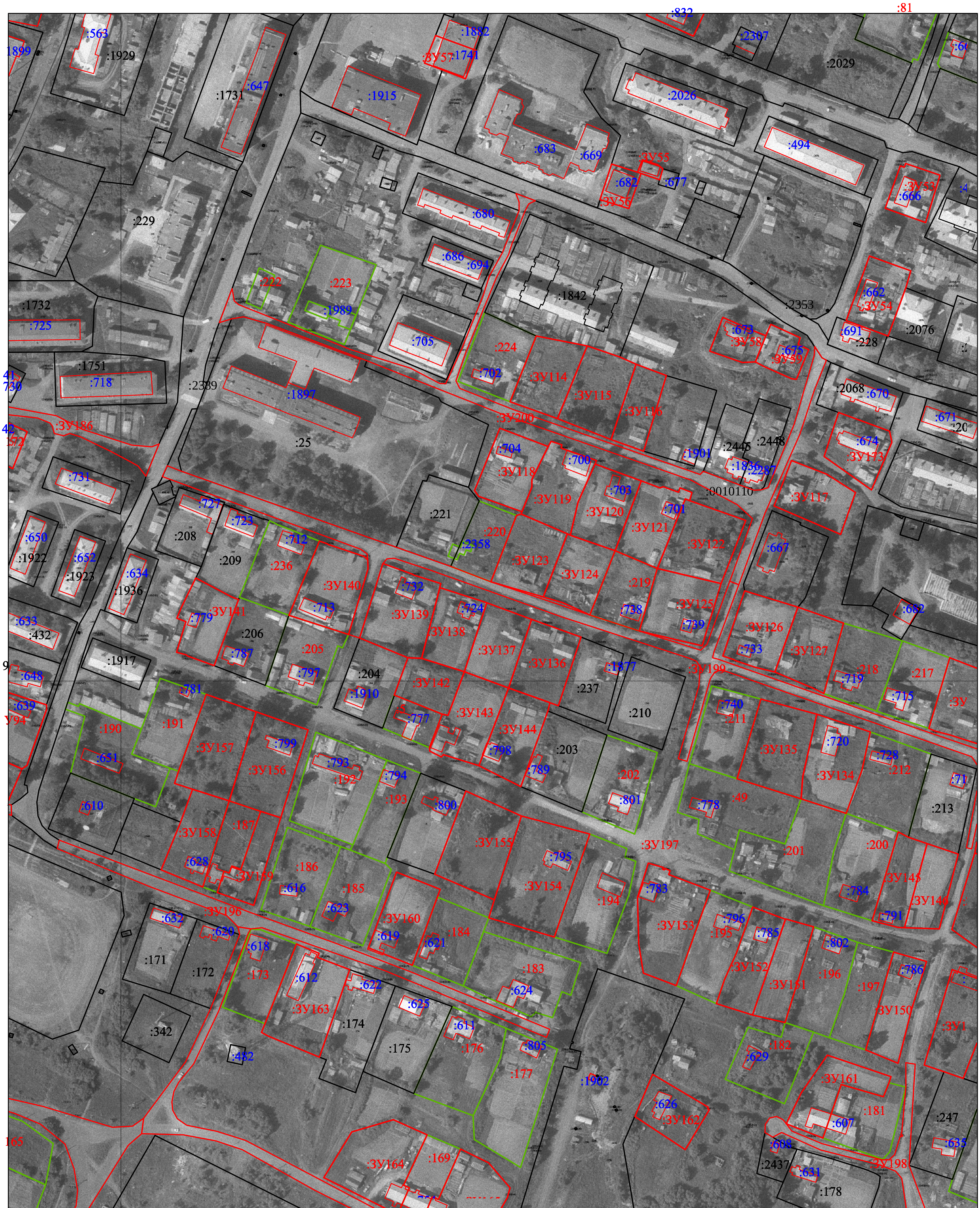

Изм.	Кол.уч.	Лист	№док.	Подп.	Дата
Выполнил		Громов Ю.В.			
Проверил		Старикова Т.А.			

Документация по планировке территории в составе проекта межевания территории Ключевского сельского поселения Усть-Камчатского муниципального района Камчатского края, в пределах границ кадастрового квартала 41:09:0010110 (территория в пределах пер. Вулканический, ул. Комсомольская, ул. Строительная, ул. Кирова, ул. Строительная, ул. Советская, пер. Средний, ул. Октябрьская, ул.Партизанская, ул.Нагорная, ул.Рабочая, ул.Красноармейская, ул.Школьная, ул.Чкалова, ул.Своболная, ул. Восточная, ул. Речной тупик, ул.Стахановская, ул.Северная, ул.Пионерская, ул.Куйбышева, ул.Береговая, ул.Солнечная.)

Проект межевания территории	Стадия	Лист	Листов
		5	9

Чертеж межевания, материалы по обоснованию, масштаб 1:2000

ООО "ТЕХНОПЛАН"